



Dier animal

Naam name

Dina van de duvalsteen, BAVAROS

Ras breed

non brimee

Rasvereniging breed club

Stamboek no. registration no.

3136211

Kleur colour

geestkleurig, wit

Microchip no. microchip no.

4122430049 3353

Tatoeage tattoo

Geb.datum date of birth

05-11-2011

Geslacht sex

Vrouwelijk female

Eerder onderzoek previous examination

Nee no

Ja yes

Vrij unaffected

Onbeslist undecided

Eigenaar/houder owner/agent

Naam name

Bea Schmits-Groen

Indien abnormaal: datum, cert. no.+ reg.no. onderz. if abnormal date, cert.no.+reg.no. examin.

DNA-Tests

Ja yes

Type+datum type + date

Adres address

Datelaan 59

Land, PC country, zip

land postcode

country ZIP code

Woonpl town

Utrecht

Ondergetekende gaat akkoord met de regels van het nationale programma ter bestrijding van erfelijke oogafwijkingen en verklaart dat het ter keuring aangeboden dier het hierboven beschreven dier is. Hij/zij gaat akkoord met de onderzoeksvoorwaarden zoals deze zijn vastgelegd in het Onderzoeksreglement en tevens met openbaarmaking van de gegevens en resultaten van het onderzoek en/of beschikbaarstelling voor door de ECVO goedgekeurd gebruik. Een aantal bepalingen, zoals de voorwaarden waaronder de uitslagen worden doorgegeven aan de rasvereniging is opgenomen op de achterzijde van dit formulier.

The undersigned agrees to the rules of the national scheme and confirms that the animal submitted for examination is the one described above. Signature also means that the results are available for official publication and other ECVO approved use.

Handtekening eigenaar/houder Signature owner / agent

Onderzoek examination

Identificatie identification

Datum date

05-11-2011

Controle tatoeage check tattoo

Correct correct

Deels/Niet leesbaar partly/unreadable

Afwijkend incorrect

Afw abse

Methode minimaal: method minimal:

Mydriaticum, ophthalmoscopie indirect en spleetlamp biomicroscopie >=10x Mydriatic, indirect ophthalmoscopy and binocular biomicroscopy >=10x

Controle microchip check microchip

Correct correct

Afwijkend incorrect

Afw abse

Extra: optional:

Onderzocht vóór pupilverwijding Examined before dilatation

Tonometrie (zonder mydriaticum) Tonometry (without mydriaticum)

Ophthalmoscopie, direct Direct Ophthalmoscopy

Anders: Other:

Gonioscopie (zonder mydriaticum) Gonioscopy (without mydriaticum)

Indien een andere methode is toegepast, heeft deze verklaring alleen waarde indien vergezeld van een specificerend certificaat. If another method is used, this form only has value with a specifying certificate.

Rechter oog (OD) right eye

Foto's

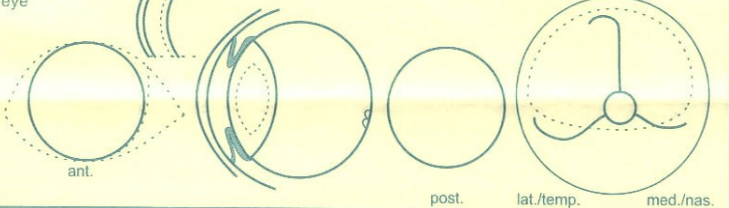

Linker oog (OS) left eye

Foto's

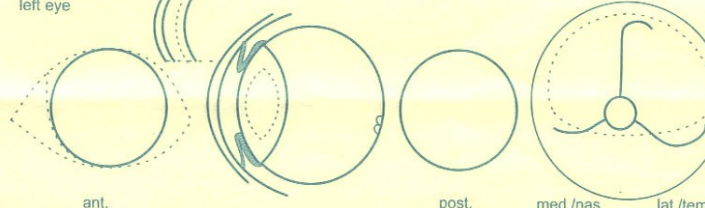

Commentaar: descriptive comments

012 > 50% lumen

Oogziekte no.: eye disease no.:

gering mild

ernstig severe

8. ICAA: PLA

gering mild

middelmatig moderate

ernstig severe

ICA (breedte) (width)

nauw (middel) narrow (moderate)

gesloten (ernst) closed (severe)

Resultaat voor de (als) erfelijk(e) (beschouwde) oogziekten (E-EBOZ): results for the KP-HED:

Resultaten geldig voor 12 maanden results valid for 12 month

Table with columns for VRIJ, ONBESLIST, NIET VRIJ, and sub-categories like Iris, cornea, lens, lamina, graad 1, graad 2-6, (multi)focaal, geografisch, totaal, choroid, hypoplasie, coloboma, anders: gering, middelmatig, ernstig.

Table with columns for VRIJ, VOORLOPIG NIET VRIJ, NIET VRIJ, and sub-categories like cor, pos, ant, pup, nu, an.

Interpretatie interpretation

* "Vrij": Het dier vertoont geen verschijnselen van deze, erfelijke oogziekte(s). "Niet vrij": Het dier vertoont de klinische symptomen van de (als) erfelijk(e) (beschouwde) oogziekte (E-EBOZ). "Unaffected" signifies that there is no clinical evidence of the known or presumed hereditary eye diseases (KP-HED) specified, whereas "affected" signifies that there is such evidence. ** Zeer geringe afwijkingen, die mogelijk passen bij het klinische beeld van deze, als E-EBOZ; deze zijn echter onvoldoende specifiek. The animal displays clinical features that could possibly fit the known or presumed hereditary eye diseases (KP-HED) mentioned, but the changes are inconclusive. *** Geringe afwijkingen passend in het klinisch beeld van deze, als E-EBOZ. Voortschrijden van het proces moet dit bevestigen. Herkeuring over maanden. The animal displays minor, but specific clinical signs of the known or presumed hereditary eye diseases (KP-HED) mentioned. Further development will confirm the diagnosis. Reexamination in months.

VOOR VERDERE INFORMATIE: Z.O.Z. further info: P.T.O.

Onderzoeker examiner

Informatie achterzijde van het formulier gezien, paraaf eigenaar/houder:

Ondergetekende heeft bovenstaand dier onderzocht in het kader van het bestrijdingsprogramma van erfelijke oogziekten, met het bovengenoemde resultaat.

Naam name

Plaats place

2018-09-03 © ECVO

kleur / distributie

wit RvB geel rasvereniging roze onderzoeker wit eigenaar/houder

colour / distribution

white national registry yellow national breed club pink examiner white owner/agent

handtekening dierenarts, geautoriseerd door de ECVO signature examiner, authorized by ECVO